



Οι στρεβλώσεις που προκύπτουν από την εφαρμογή του μηχανισμού των προθεσμιακών προϊόντων

Αθήνα, ΝΟΕΜΒΡΙΟΣ 2017

Πίνακας 1. Ετήσιοι Στόχοι Μεριδίων στην Αγορά της ΔΕΗ

Μοντέλο	"Mandatory Pool"				"Target Model"	
Έτος	2015 – Αύγουστος	2016	2017	2018	2019	2020
Ετήσια Μείωση Μεριδίων στην Λιανική Αγορά		-8%	-12%	-13%	-13%	
Μερίδιο Λιανικής Αγοράς	95,24%	87,24%	75,24%	62,24%	49,24%	

Πίνακας 2. Ετήσιες ποσότητες ηλεκτρικής ενέργειας προς δημοπράτηση

Μοντέλο	"Mandatory Pool"				«Target Model»	
Έτος	2015- Αύγουστος	2016	2017	2018	2019	2020
Ετήσιες ποσότητες (%) ηλεκτρικής ενέργειας προς δημοπράτηση	-	8%	16%	19%	22%	

ΕΚΤΙΜΗΣΗ ΤΗΣ ΠΟΣΟΤΗΤΑΣ ΤΩΝ ΠΡΟΘΕΣΜΙΑΚΩΝ ΠΡΟΪΟΝΤΩΝ ΠΟΥ ΘΑ ΔΙΑΤΕΘΟΥΝ ΤΟ 2018

2016A01 (MWh)													
2017A01P01 (MWh)	107.880	97.440											
2017A02P02 (MWh)	107.880	97.440	107.735	104.400	107.880								
2017A03P03 (MWh)	107.880	97.440	107.735	104.400	107.880	104.400	107.880	107.880					
2017A04P04 (MWh)	534.192	482.496	533.474	516.960	534.192	516.960	534.192	534.192	516.960	534.910	516.960		
2018A01P01 (MWh)			148.600	144.000	148.800	144.000	148.800	148.800	144.000	149.000	144.000	148.800	
2018A02P02 (MWh)					144.000	148.800	148.800	144.000	149.000	144.000	148.800		
2018A03P03 (MWh)							144.000	149.000	144.000	148.800			
2018A04P04 (MWh)											364.560		
ΣΥΝΟΛΟ (GWh)	857,8	774,8	897,5	869,8	898,8	909,4	939,7	939,7	949,0	981,9	949,0	811,0	10.778,2

Ενέργεια Προθεσμιακών (TWh)	Εκτίμηση εγχύσεων ΔΕΗ (TWh)	Ποσοστό προθεσμιακών επί των εγχύσεων της ΔΕΗ
10,8	29,7	36%

Έκθεση της ΔΕΗ στη χονδρεμπορική αγορά

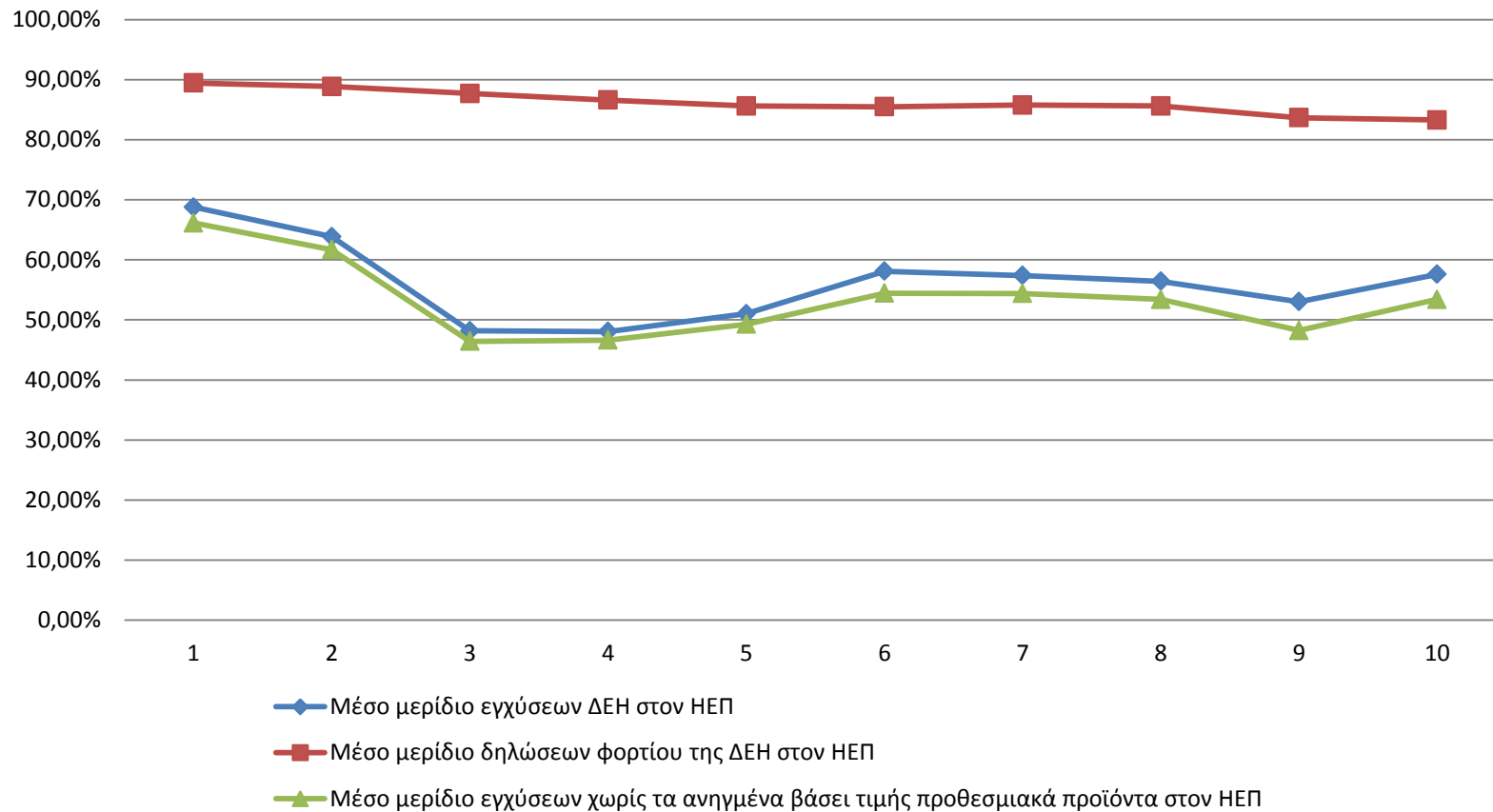



ΟΙ ΟΙΚΟΝΟΜΙΚΕΣ ΕΠΙΠΤΩΣΕΙΣ ΣΤΗ ΔΕΗ ΑΠΟ ΤΗΝ ΕΦΑΡΜΟΓΗ ΤΟΥ ΜΗΧΑΝΙΣΜΟΥ ΤΩΝ ΠΡΟΘΕΣΜΙΑΚΩΝ ΠΡΟΪΟΝΤΩΝ

	Δεκ-16	Ιαν-17	Φεβ-17	Μαρ-17	Απρ-17	Μαϊ-17	Ιουν-17	Ιουλ-17	Αυγ-17	Σεπ-17	Οκτ-17	Νοε-17
ΒΕΒΑΙΩΜΕΝΗ ΑΞΙΑ (€) (από τιμολόγια ΛΑΓΗΕ)	17.403.888,81	25.222.154,00	17.262.440,00	20.202.518,00	18.863.475,00	20.190.711,00	26.705.855,00	28.838.926,00	27.861.900,00	33.704.082,00	35.170.611,00	37.237.673,41
ΔΙΑΦΟΡΑ ΗΕΠ-ΝΟΜΕ (€)												
2016Α01	4.689.981,90	12.734.341,38	5.822.002,60	3.020.678,94	2.379.168,00	3.065.917,89	4.615.044,92	5.185.570,72	4.510.576,38	5.192.648,06	5.994.665,86	6.756.499,94
2017Α01				556.088,87	366.134,40	569.815,88	1.070.921,69	1.237.967,32	1.025.197,37	1.252.992,24	1.492.475,10	1.745.945,56
2017Α02							1.215.303,29	1.387.161,64	1.174.391,69	1.397.373,84	1.641.869,95	1.890.327,16
2017Α03										1.047.093,84	1.279.427,45	1.540.047,16
2017Α04												
ΑΠΩΛΕΙΣ ΛΟΓΩ ΝΟΜΕ (€)	4.513.064,40	12.632.221,00	5.788.435,00	3.423.716,00	2.640.068,00	3.264.406,00	6.544.630,00	7.615.641,00	6.574.806,00	8.681.608,00	9.819.312,00	12.209.204,97
												83.707.112,37



ΔΙΑΠΙΣΤΩΣΕΙΣ – ΘΕΜΑΤΑ ΠΟΥ ΔΗΜΙΟΥΡΓΟΥΝΤΑΙ (1)

- Τα μέχρι τώρα αποτελέσματα δείχνουν ότι επαληθεύεται η πρόβλεψη της Επιχείρησης ότι η εφαρμογή του μέτρου θα αποτύγχανε να αποδώσει το επιθυμητό αποτέλεσμα που είναι η δραστική μείωση της παρουσίας της ΔΕΗ στη δραστηριότητα της προμήθειας ηλεκτρικής ενέργειας.
- Η ΔΕΗ μπορεί να έχει μεγάλα μερίδια παρουσίας στο σκέλος των εγχύσεων και στο σκέλος της προμήθειας, αλλά έχει πάψει να έχει τα χαρακτηριστικά δεσπύζουσας εταιρείας και η ρευστότητά της είναι εκτεθειμένη σε σοβαρό κίνδυνο.
- Εφόσον διατηρηθεί αυτό το ποσοστό εκπροσώπησης της ΔΕΗ στην προμήθεια είναι παράλογο να ζητείται από τη ΔΕΗ να μειώσει την παρουσία της στο σκέλος των εγχύσεων στη χονδρεμπορική αγορά αυξάνοντας την έκθεσή της.

- Η επερχόμενη αποεπένδυση στα πάγια της λιγνιτικής παραγωγής πρέπει να συνοδευτεί απαραίτητα από κατάργηση των ρυθμιζόμενων προθεσμιακών προϊόντων, εφόσον θα εκλείψει ο πρωταρχικός λόγος θέσπισής τους που είναι –κατά τη ΡΑΕ- η ιστορικά μικρή διείσδυση τρίτων στη λιανική αγορά εξαιτίας του ανταγωνιστικού πλεονεκτήματος που έχει η ΔΕΗ ως μοναδικός ιδιοκτήτης «φθηνών» λιγνιτικών μονάδων βάσης. Θα πρέπει επίσης να συνοδευτεί από δραστική μείωση της παρουσίας της ΔΕΗ στο σκέλος της προμήθειας. Εναλλακτική πρόταση στη στρέβλωση του ισχύοντος μέτρου των προθεσμιακών προϊόντων έχει κατατεθεί από την Επιχείρηση. Η πρόταση της ΔΕΗ για τη σύσταση και πώληση εταιρειών στις οποίες θα μεταβιβαστούν χαρτοφυλάκια πελατών της έχει ήδη προσελκύσει το ενδιαφέρον άλλων επιχειρήσεων. Ταυτόχρονα όμως θα πρέπει να αναληφθεί και υλοποιηθεί και η όποια θεσμική παρέμβαση απαιτείται για την κατάστρωση κατάλληλων ενιαίων για όλους τους προμηθευτές υποστηρικτικών μέτρων, για εκείνες τις καταναλώσεις που εξυπηρετούνται από ειδικά τιμολόγια. Αλλιώς τίποτα δεν θα αλλάξει στα μερίδια της αγοράς και φυσικά η επιβάρυνση θα μένει μόνο στη ΔΕΗ.



- Η διατήρηση της στρέβλωσης του μέτρου των προθεσμιακών προϊόντων ναρκοθετεί κάθε προσπάθεια δημιουργίας χρηματιστηρίου ενέργειας και αποπροσανατολίζει τις επιχειρηματικές επιδιώξεις και τους σχεδιασμούς όλων των επιχειρήσεων ηλεκτρικής ενέργειας της χώρας.



Ευχαριστούμε